

REVISTA DE INTERIORISMO, DECORACIÓN Y DISEÑO CONTEMPORÁNEOS

CASA **viva**

www.revistacasaviva.es NÚMERO 319 ESPAÑA 5,95 €

**Estilo:
naturaleza
en estado
puro**

**UN ÁTICO
CON TERRAZA**

Dossier: armarios
Como una galería de arte
Vivienda rehabilitada
Wellness doméstico

Decorar al estilo
MEDITERRÁNEO



VILLA MACTA

Decorar al estilo MEDITERRÁNEO

PROYECTO: ADR PROJECTS. CONSTRUCTORA: SIMÉTRIC.

Villa Macta está situada en una parcela rectangular con ligera inclinación en la Costa Brava de Girona. Este proyecto, con un claro estilo mediterráneo, está pensado para ser vivido durante todo el año, pero con especial énfasis en la vida veraniega.



*El corazón de la casa se encuentra
bajo el porche de la planta baja*



El corazón de la casa se encuentra bajo el porche de la planta baja, un espacio alargado que queda unido

mediante el techo de cañizo pero que a la vez da lugar a distintos espacios claramente distinguidos.





FOTOGRAFÍAS: JORDI MIRALLES. TEXTOS: PABLO ESTELA.

*La continuación
de la arquitectura
permite la armonía
entre los espacios*

La piscina es de Atipic, el material de gres y parqué de Creixell Materials Construcció, el jardín lo ha realizado Jardinería Sánchez y la constructora es Simetric.

El corazón de la casa se encuentra bajo el porche de la planta baja, un espacio alargado que queda unido mediante el techo de cañizo pero que a la vez da lugar a distintos espacios claramente distinguidos. Dispone de la zona chill-out en un extremo, justo enfrente de la piscina, bien protegido del sol y con un hueco en la fachada que permite el movimiento del aire, ideal para las siestas de verano.

En el otro extremo del porche la vivienda alberga el comedor de verano, protagonizado por el banco de obra perimetral y la barbacoa integrada en la arquitectura de la vivienda. La sensación que se busca al vivir este espacio es la de estar en un lugar resguardado y protegido, pero a la vez muy abierto al exterior.

*El protagonista del comedor de verano
es un banco de obra perimetral*



En el otro extremo del porche la vivienda alberga el comedor de verano, protagonizado por el banco de obra perimetral y la barbacoa integrada en la arquitectura de la vivienda.

*La zona chill-out
está junto a la piscina*



La vivienda dispone de la zona chill-out en un extremo, justo enfrente de la piscina, bien protegida del sol y con un hueco en la fachada que permite el movimiento del aire, ideal para las siestas de verano.

A través de un gran hueco vertical se puede acceder a la vivienda



En cuanto al acceso principal, destaca el gran hueco vertical que se ve en la fachada, a través del cual se puede

acceder a la vivienda. Una vez dentro, se vuelve a disfrutar de esta gran altura que deja ver la ventana de la fachada.

La continuación de la arquitectura de la vivienda para crear este porche permite esta armonía entre los espacios, y las oberturas situadas en ambas esquinas de la zona del comedor y en la zona chill-out permite la ventilación cruzada tan necesaria en los días más acalorados de verano. El gran ventanal que separa el interior del exterior de la vivienda puede ocultarse dentro del muro de fachada, alargando así el espacio de la terraza y fusionando el interior con el exterior de la vivienda.

*Un proyecto pensado
para ser vivido en planta baja*



La vivienda está pensada para poder ser vivida únicamente en planta baja, ya que a parte del espacio diáfano comedor

-salón, cocina y porche- también dispone de una gran suite en la misma planta. El mobiliario es de Have Home.

La escalera que comunica ambas plantas está materializada con una madera de colores muy parecidos al cañizo

del porche; colores que también se pueden visualizar en la piedra que protagoniza el salón. La chimenea de hierro es de Focus.



La escalera se ha diseñado con una barandilla de cristal y escalones volados de la pared





El interior y el exterior se fusionan en total hermandad



El gran ventanal que separa el interior del exterior de la vivienda puede ocultarse dentro del muro de fachada, alargando así el espacio de la terraza y fusionando el interior con el exterior de la vivienda.

Destacan las paredes blancas, la piedra y el cañizo del techo del porche, una combinación perfecta donde todos los materiales trabajan conjuntamente para dar este aire mediterráneo. El mobiliario es de Santos instalado por Dalmau Interiors.



Todos los materiales trabajan conjuntamente para dar un aire mediterráneo



VENTILACIÓN CRUZADA

01

La ventilación cruzada consiste en frenar el avance del aire cálido del verano para así mantener una estancia mejor refrigerada. Con unas pequeñas modificaciones en los edificios pueden lograrse unas mejores temperaturas.

02

Bajo estas premisas, es imprescindible para la ventilación cruzada colocar las puertas y ventanas estratégicamente para que cuando se abran eliminen el aire cálido hacia afuera.

03

Para eliminar el aire cálido desde la zona inferior se colocan canales que logren enviar el aire cálido desde el suelo hacia la parte superior y fuera del hogar para que eviten que se almacene el aire caliente.

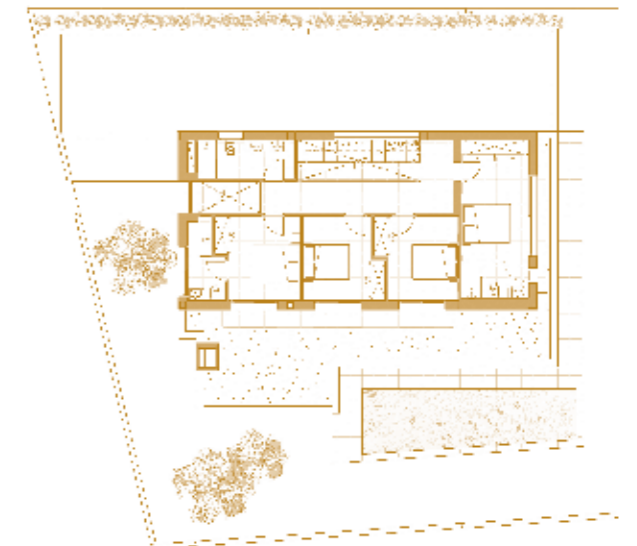
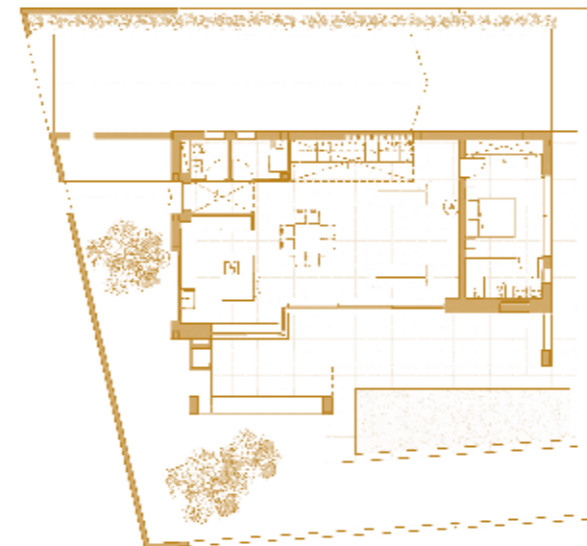



Las vistas aportan la sensación de encontrarse en medio de la montaña



Al sótano se accede a través de la rampa lateral de la parcela, que da acceso a garaje para dos plazas de aparcamiento, a la sala de máquinas y a un gran espacio de almacenaje.

La vivienda está pensada para poder ser vivida únicamente en planta baja, ya que a parte del espacio diáfano comedor –salón, cocina y porche–, también dispone de una gran suite en la misma planta. La suite principal, pese a tener comunicación directa con el salón, está orientada a la parte más salvaje de la parcela, dando la sensación de encontrarse en medio de la montaña.



Un gran ventanal baña de luz el distribuidor de los dormitorios

La planta primera de la vivienda dispone de cuatro dormitorios, dos de ellos con baño privado, y todos con acceso directo a la terraza. Un gran ventanal alargado baña de luz la escalera y el distribuidor de los dormitorios.

En cuanto al acceso principal, destaca el gran hueco vertical que se ve en la fachada, a través del cual se puede acceder a la vivienda. Una vez dentro, se vuelve a disfrutar de esta gran altura que deja ver la ventana de la fachada. La planta primera de la vivienda dispone de cuatro dormitorios, dos de ellos con baño privado, y todos con acceso directo a la terraza. Un gran ventanal alargado baña de luz la escalera y el distribuidor de los dormitorios. La escalera que comunica ambas plantas está materializada con una madera de colores muy parecidos al cañizo del porche; colores que también se pueden visualizar en

la piedra que protagoniza el salón. Los escalones están volados de la pared y la barandilla de cristal es ideal para no quitarle importancia a la escalera. Finalmente, se puede acceder al sótano a través de la rampa lateral de la parcela, que da acceso a garaje para dos plazas de aparcamiento, a la sala de máquinas y a un gran espacio de almacenaje. En cuanto a la materialidad del proyecto, destacan las paredes blancas, la piedra y el cañizo del techo del porche, una combinación perfecta donde todos los materiales trabajan conjuntamente para dar este aire mediterráneo. ✱